平成２４年度短期専門コース

基本介護技術

■■　介護一日講座　■■

原点に戻って、基本から「介護技術」を学びませんか？

講師　鳥居　紀子先生　（山口県介護福祉士会会長）

介護技術の中心となる移乗（トランスファー）技術を、確実に習得していただくためのプログラムです。

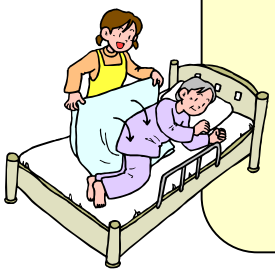

カリキュラム

【１日目・２日目】基本編

ボディメカニクス、衣服着脱、
車いす・トイレの移乗（トランスファー）　等

【３日目】応用編

現場での応用・質疑応答・まとめ　等

日　　時　平成２４年７月２９日（日）　１０：００～１６：００
　　平成２４年８月１９日（日）、２６日（日）

講習会場　中村女子高等学校
　　山口市黒川１２８０－１

定　　員　３６名

受 講 料　１２，０００円

募集締切　平成２４年７月１３日（金）
　　※定員になり次第、締め切ります。

申込方法　受講申込書に必要事項を記入のうえ、郵送又はＦＡＸにてお申込下さい。　※詳しくは裏面をご覧下さい。

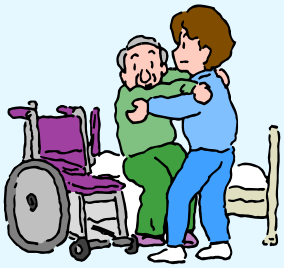

【お申込み・お問い合わせ先】
（財）介護労働安定センター山口支部
〒753-0824
山口市穂積町1-2　ﾘﾊﾞｰｻｲﾄﾞﾏﾝｼｮﾝ山陽Ⅱ
TEL 083-920-0926　FAX 083-920-0930
URL www.kaigo-center.or.jp

お申込方法

① 受講申込書をＦＡＸ又は郵送して下さい。
ＦＡＸ：０８３－９２０－０９３０

② 当センターより連絡をします。
FAX 又は TEL で受講の可否及び受付番号をご連絡いたします。
（ご連絡の取れる番号を明記してＦＡＸ又は郵送して下さい。）

③ 下記の口座へ、１週間以内にお振込みをお願いします。

受　講　料　１２，０００円

◆取引銀行　　みずほ 銀行　山口 支店
◆口座番号　　普通預金　１４９８６９１
◆口座名義　　財団法人　介護労働安定センター　山口支部
＊お振込み人名には受付番号、受講者名のご入力をお願いします。

～留意事項～
＊振込手数料はお振込人様の負担とさせていただきます。
＊振込の控え（銀行の振込票等）をもって領収書に代えさせていただきます。
＊お振込みがない場合は、キャンセル扱いとなります。講習をキャンセルする場合は、必ず事前にご連絡ください。
＊お振込みいただいた受講料は、開講決定（講習開講日から起算して、１４日前※当該日が土日祝日の場合はその前日）以降は、原則として、返金いたしませんので予めご了承下さい。

④ 受付完了です。
お振込みいただいた時点で、「受講申込」が完了となります。
講習開講日の１週間前までに受講決定通知書等の詳しい受講案内をお送りいたします。
＊本講習が定員（36 人）に満たない場合等、当センター理由で講習を中止する場合は、電話等でご本人にご連絡の上、お振込み額を返金いたします。（返金に伴う振込手数料は当センターが負担します。）

（財）介護労働安定センター山口支部

FAX　（083）920-0930

（様式３－③）

平成　　年　　月　　日

受 講 申 込 書

短期専門コース（介護一日講座）

第 1 回（タイトル：　基本介護技術　）

（財）介護労働安定センター　山 口 支部長　殿

標記講習を受講申込みします。

※受付番号

※の欄は、記入しないこと。

支 部 名	山　口　支部	受講番号	※ E112	受　付　印 ※
フリガナ				
氏　　名				
生年月日	昭和　／　平成 年　　月　　日（　　才）		性別	女　・　男
住　　所	〒 TEL　自宅：　　（　　）　　携帯：　　（　　）			
勤 務 先	勤務先名			
	所在地	〒 TEL　　（　　）		
受講決定通知等送付先	※どちらかに○をつけてください。 自　宅　・　勤務先			
介 護 関 係 取得資格等	①介護分野の経験年数	経験年数（　　）年		
	②介護・福祉・医療分野で取得している資格はありますか？			
	イ　訪問介護員（１級・２級・３級）研修修了者 ロ　介護職員基礎研修修了者 ハ　介護福祉士 ニ　介護支援専門員		ホ　看護師・准看護師 ヘ　ガイドヘルパー（全身性・視覚障害・知的） ト　その他（　　）	

※　当講座のテーマの関して、困っていることや質問等をご記入ください。当日講師よりお答えいただきます！

◎受講者の個人情報（氏名、住所、電話番号等）は、当該講座に関する通知等の送付および講座実施に関する連絡、講座受講の際の本人確認、新規講座等のご案内の送付の範囲で利用させていただきます。

◎ご提供いただいた個人情報は、プライバシーポリシーに基づき、厳重に管理し、上記目的以外には使用いたしません。

◎上記につきまして不都合な点がございましたら、お手数ですが、支部担当者までお申し出ください。

【個人情報に関するお問合せ先】財団法人介護労働安定センター山口支部

電話０８３－９２０－０９２６　　担当者　伊藤又は村橋